

Roboty murarskie i tynkarskie

Temat „Cegły ułamkowe i powtórzenie wiadomości”

Przepisz notatkę umieszczoną poniżej i narysuj rysunki (do zeszytu lub na kartkę)

Nie przesyłaj - sprawdzenie pracy (zeszytu lub kartek) nastąpi po powrocie do szkoły

Ogólne zasady wykonywania i przesyłania:

Prace pisemne można wykonywać na kartkach komputerowo lub ręcznie .

Notatka max jedna strona A4 komputerowo , ręczna dwie strony

Referat max dwie strony A4, ręcznie trzy strony

Kontakt dla rodziców – e-mail

Informacje o ocenach – będą wysyłane e-mailem do ucznia:

- po określonym przez nauczyciela terminie wykonania prac (w ciągu 14 dni)

Termin wykonania do 26.06.2020r Prace domowe przesyłaj na e-mail mkurman@op.pl z załącznikiem (w temacie e-maila podaj symbol klasy I TBg, nazwisko i imię)

Maria Kurman

Wykaz prac domowych:

1.Referat „Zastosowanie betonu” (z dnia 18.03 i 25.03)

2.Odpowiedzi na 6 pytań „Recepty robocze i laboratoryjne” (z dnia 30.03)

3.Odpowiedzi na 2 pytania „Zakresy stosowania cementów” (z dnia 31.03)

4.Notatka: a. „Dodatki i domieszki” – wymień (z dnia 1.04)

b. Transport mieszanek betonowych – wymień sprzęt (z dnia 1.04)

wyślij prace razem

5.Notatka i zdjęcia: a. Betonowożu (z dnia 7.04)

b. Trzech wyrobów ceramicznych (z dnia 23.04)

c. Wady i zalety ceramiki porzowanej (z dnia 30.04)

wyślij prace razem



12
 TEMAT: Cegły utamkowane
 Cegły utamkowane (stosowane np przy: zakońzeniach, narożnikach, kuszawaniach, T, murów, kanałach, bruzdach, węzłach)
) dzielnictwa $\frac{3}{4}c$ (trójwierzchołka)

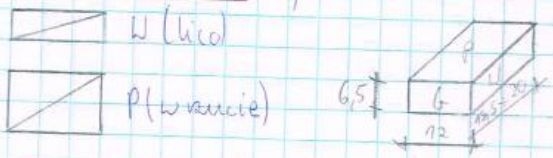

b) półciska $\frac{1}{2}c$



c) ćwiartka $\frac{1}{4}c$

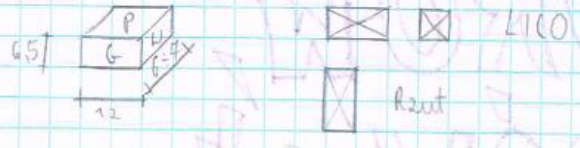

d) bełeciska

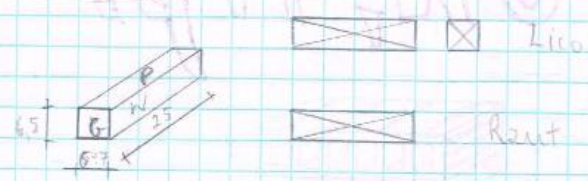

Życzę miłych i udanych wakacji !!!